Lycée Pape Clément

Réunion de rentrée

Mardi 17 septembre 2019

CALENDRIER PEDAGOGIQUE

- Trimestre 1: du 2 septembre au 22 novembre 2019
- Trimestre 2: du 25 novembre 2019 au 14 février 2020
- Trimestre 3: du 17 février au 25 mai 2020
- Semestre 1 : du 2 septembre 2019 au 17 janvier 2020
- Semestre 2 : du 20 janvier à la fin de l'année scolaire

- Début des enseignements de spécialité en Terminale: le 6 septembre 2019.

DATES ELECTIONS REPRESENTANTS INSTANCES DU LYCEE

- Elections des représentants des personnels:

  jeudi 10 octobre 2019

- Elections des représentants des parents d'élèves:

  vendredi 11 octobre 2019

- Elections des délégués de classe et des délégués au CVL :

  du lundi 7 au vendredi 11 octobre 2019

RÉUNIONS PARENTS-PROFESSEURS

- Classes de **seconde**:

  mardi 24 septembre 2019 à partir de 18h

  (présentation de l'équipe pédagogique)

  lundi 20 janvier 2020 à partir de 17h

  (entretiens individuels)

- Classes de **première** :

  mardi 8 janvier 2019 à partir de 17h

  (entretiens individuels)

- Classes de **Terminale**:

  jeudi 9 janvier 2020 à partir de 17h

  (entretiens individuels)

LES ÉPREUVES DU BACCALAURÉAT

CONTRÔLE CONTINU

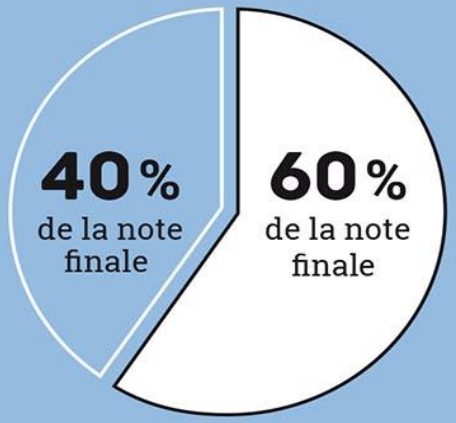

ÉPREUVES FINALES

- **10 % de la note finale : bulletins scolaires**
  de première et de terminale
- **30 % de la note finale : épreuves communes**
  2 séries en première
  1 série en terminale

- **1 épreuve anticipée en première**
  Français écrit et oral
- **4 épreuves finales en terminale**
  Enseignements de spécialité (2)
  Philosophie
  Oral final

LES ÉPREUVES DU NOUVEAU BACCALAURÉAT GÉNÉRAL

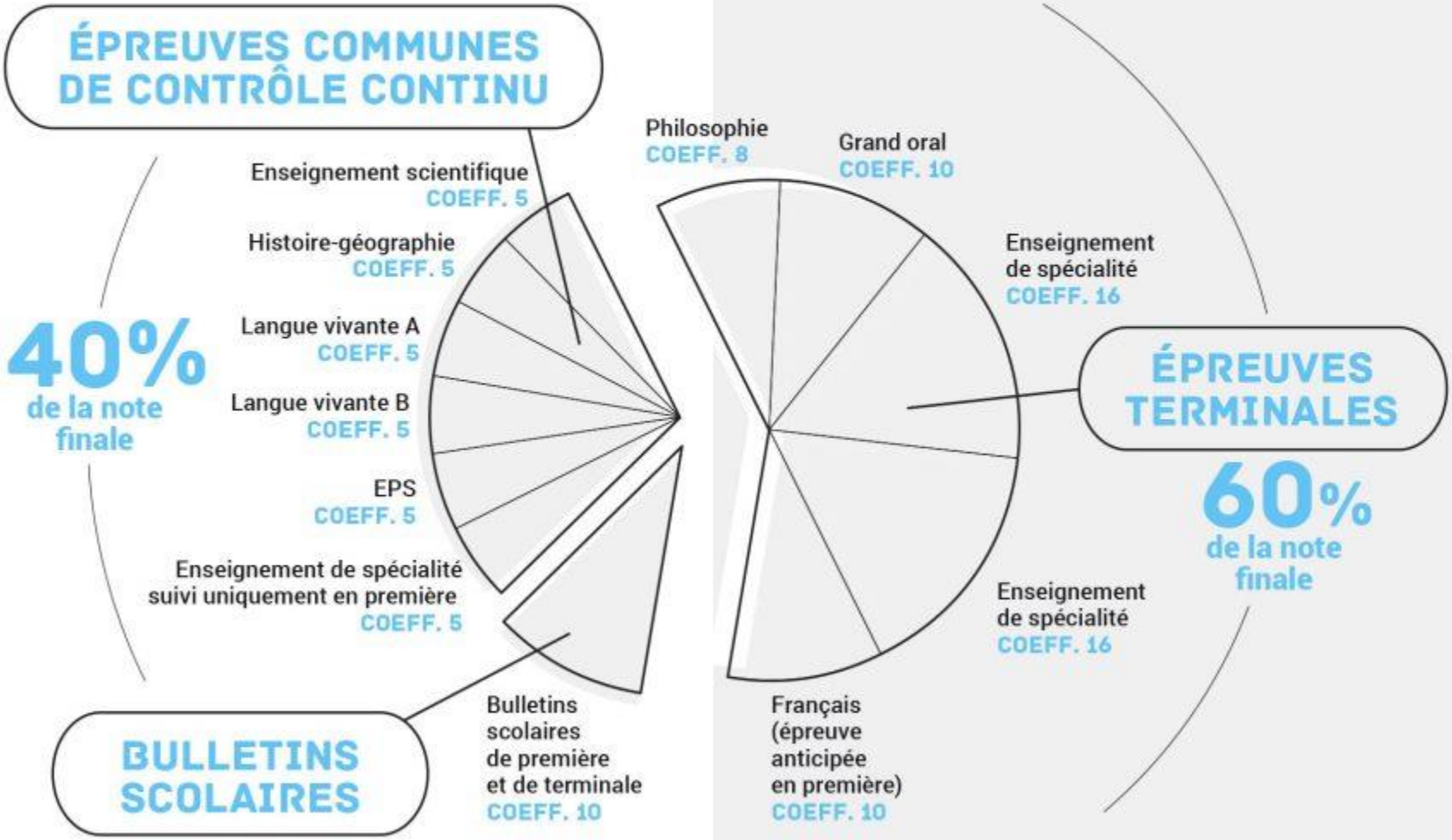

LES ÉPREUVES DU NOUVEAU BACCALAURÉAT TECHNOLOGIQUE

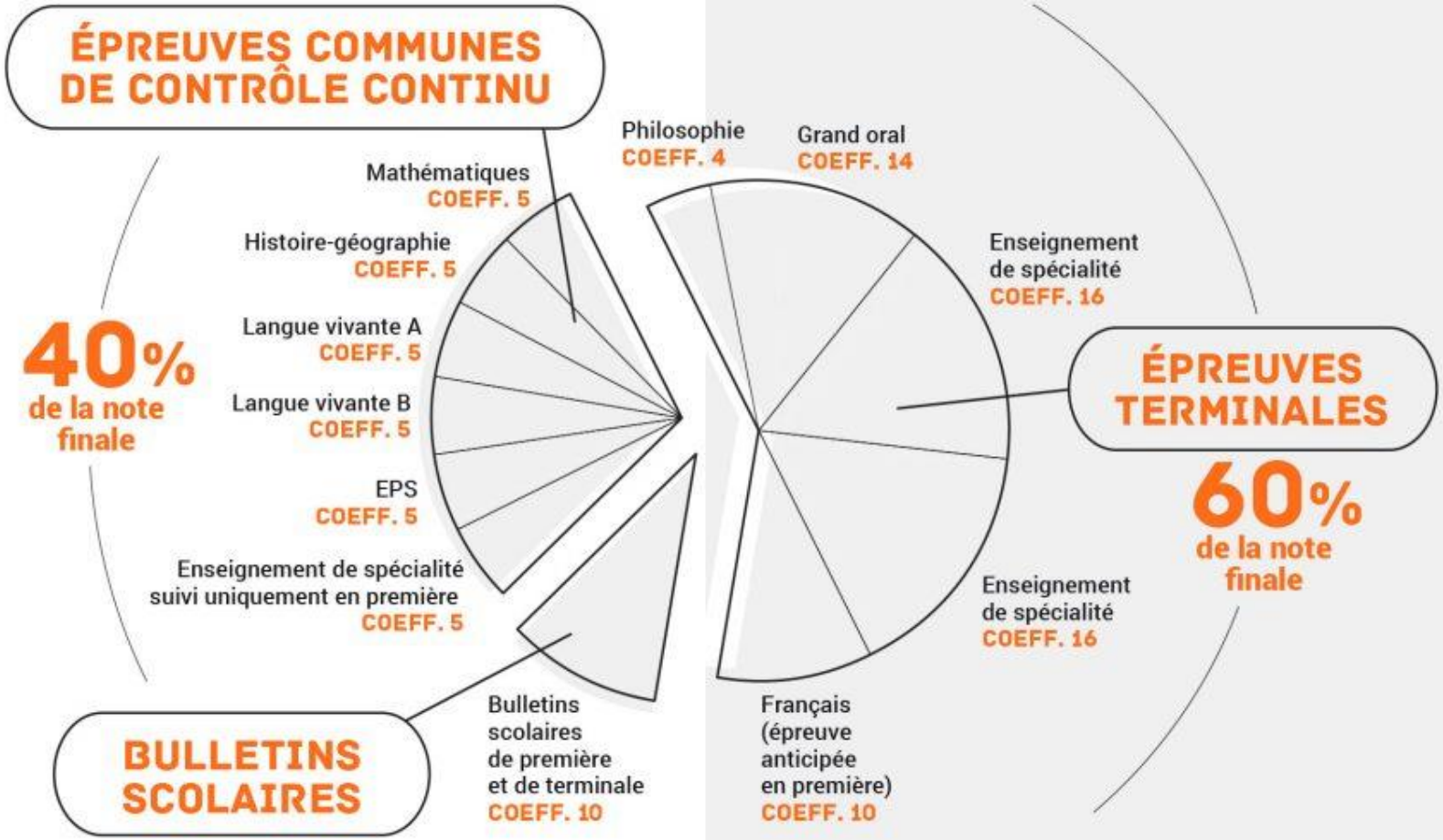

Ministère de l'Éducation nationale et de la Jeunesse - Février 2019

LISTE DES EPREUVES

Contrôle continu	Voie générale	Voie technologique
Classe de première 1ère série d'épreuves **2e trimestre**	▪ Histoire géographie ▪ LVA ▪ LVB	▪ Histoire géographie ▪ LVA ▪ LVB ▪ Mathématiques
Classe de première 2e série d'épreuves **3e trimestre**	▪ Histoire géographie ▪ LVA ▪ LVB ▪ Enseignement scientifique ▪ Enseignement de spécialité de 1ère	▪ Histoire géographie ▪ LVA ▪ LVB ▪ Mathématiques ▪ Enseignement de spécialité de 1ère
Classe de terminale 3e série d'épreuves **2e trimestre**	▪ LVA (écrit et oral) ▪ LVB (écrit et oral) ▪ Histoire géographie ▪ Enseignement scientifique	▪ LVA (écrit et oral) ▪ LVB (écrit et oral) ▪ Histoire géographie ▪ Mathématiques

Cadrage des épreuves : cf. ***notes de service n° 2019-056 et suivantes du 18-4-2019***